

01

Instalación con el adaptador de varilla roscada

Advertencia!

Poner en suspensión cualquier objeto es potencialmente peligroso, por lo que solo deben intentarlo aquellas personas que conozcan profundamente las técnicas y las normativas de instalación de objetos en alturas elevadas. Electro-Voice recomienda encarecidamente que los altavoces se pongan en suspensión teniendo en cuenta todas las leyes y reglamentos aplicables a nivel nacional, federal, estatal, provincial y local. Es responsabilidad del instalador garantizar que los altavoces se instalen de forma segura de acuerdo con dichos requisitos. Si los altavoces se colocan en suspensión, Electro-Voice recomienda encarecidamente que la instalación



02

se revise al menos una vez al año o según lo establecido por las leyes y normativas. Si se detecta algún signo de debilidad o daños, se deben tomar medidas inmediatamente. El usuario es responsable a la hora de asegurarse de que la pared, el techo o la estructura tienen la capacidad necesaria para aguantar todos los objetos suspendidos en el aire. El uso de componentes para colgar el altavoz que no sean de Electro-Voice es responsabilidad de otros.



Aviso!

Utilice una varilla roscada de acero de tamaño 7/16"-20.

Para **realizar la instalación utilizando una varilla roscada**, siga estos pasos:

03

1. Monte una **varilla roscada** (no incluida) en el techo.
Se recomienda encarecidamente aplicar dos tuercas a la varilla roscada siempre que sea posible.
2. Enrosque una **contratuercas** (no incluida) en el extremo del altavoz de la varilla de rosca.
Deje espacio suficiente para atornillar el adaptador.

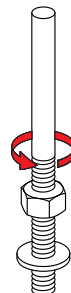

04

3. Enrosque el **adaptador** en la varilla roscada al menos 1,9 cm.
Alinee la ranura de montaje, si es necesario.

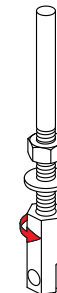

05

4. Enrosque la **contratuercas** hacia abajo hasta que toque la superficie del adaptador de varilla roscada.
Apriete completamente una contra la otra.



5. Inserte la **placa de montaje del colgante** en la ranura de montaje de la varilla roscada.

06

6. Inserte el **tornillo de bloqueo del adaptador de varilla roscada** a través de los orificios del adaptador y el orificio del centro de la placa de montaje del altavoz.

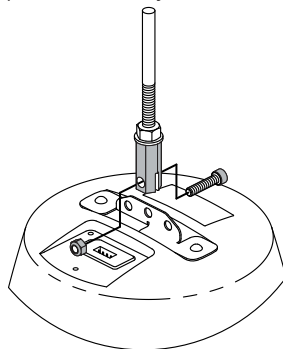

7. Apriete la **tuercas de bloqueo de nylon** en el otro extremo del tornillo de suspensión.

07

8. Instale un **cable de soporte auxiliar secundario** (no incluido) en uno de los orificios laterales de la pestaña de suspensión de la parte superior del altavoz.

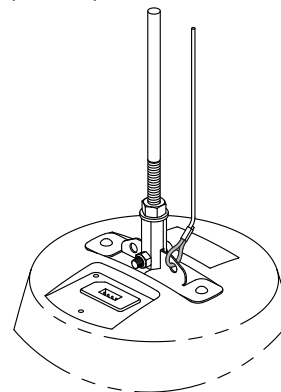

9. Fije el **cable de soporte auxiliar secundario** (no incluido) a un punto de soporte distinto del techo de la estructura del edificio.

08

09

10

11

TR-P Adaptador varilla roscada para colgante

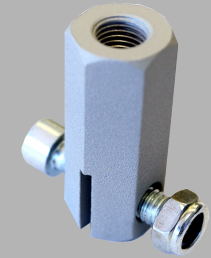

es Quick installation guide

12

13

14

